

PRESENTATION DE L'ANCCLI ET DE SES PARTENARIATS

Mise à jour le mars 2015

Toutes les CLI adhèrent à l'ANCCLI (37 CLI)

29 CLI ont des représentants qui siègent à l'ANCCLI

11 CLI ont un statut associatif :

- CLI Areva la Hague
- CLI de Belleville
- CLI de Cadarache
- CLI de Golfech
- CLI ITER
- CLI Marcoule-Gard
- CLI de Saint-Laurent-des-Eaux
- SEIVA
- CLI de Soulaines
- CLI de Chooz
- CLIS de Bure

Les sites internet des CLI :

- CLI de Gravelines : www.cli-gravelines.fr
- CLI de Golfech : www.cligolfech.org
- CLI de Cadarache : <http://cli-cadarache.org>
- CLI ITER : www.cli-iter.fr
- CLI de Flamanville : www.cli-flamanville.fr
- CLI Marcoule-Gard : www.cli-gard-marcoule.fr
- CLI de Civaux : www.cli-civaux.fr
- CLI AREVA la Hague : www.cli-areva.fr
- CLI de Fontenay aux Roses : www.cli-far92.fr
- CLI du CSM : www.cli-andra.fr
- CLIS de Bure : www.clis-bure.fr
- CLIn de Paluel Penly : www.clin76.fr
- CLI SEIVA : www.seiva.fr
- CLI de Nogent-sur-Seine : www.cli-nogentsurseine.fr
- CLIS de Fessenheim : www.cg68.fr/clis
- CLI des Monts d'Arrée : <http://www.cg29.fr/Le-Conseil-general-et-vous/Eau-Environnement/CLI-des-monts-d-Arree>

- CLI de la Somanu : https://lenord.fr/jcms/pnw_9528/la-commission-locale-d-information-de-la-societe-de-maintenance-nucleaire-somanu
- CLI de Saint Alban : <https://www.isere.fr/environnement/prevenir-et-gerer-les-risques/les-commissions-locales-d-information/saint-alban-saint-maurice-l%27exil>
- CLI du CEA-ILL : <https://www.isere.fr/environnement/prevenir-et-gerer-les-risques/les-commissions-locales-d-information/cea-ill>
- CLI de Creys-Malville : <https://www.isere.fr/environnement/prevenir-et-gerer-les-risques/les-commissions-locales-d-information/creys-mallville>
- CLI SICN : <https://www.isere.fr/environnement/prevenir-et-gerer-les-risques/les-commissions-locales-d-information/sicn>
- CLIGEET et CLI FBFC Romans : <http://www.ladrome.fr/nos-actions-economie-industrie-entreprises/nucleaire-les-cli>
- CLI de Dampierre : <http://www.loiret.com/la-commission-locale-d-information-cli-60331.htm?RH=1302514867438>
- CLIn du Blayais : http://www.gironde.fr/jcms/c_16709/la-commission-locale-d-information-nucleaire-clin-du-blayais

Organigramme de l'ANCCLI

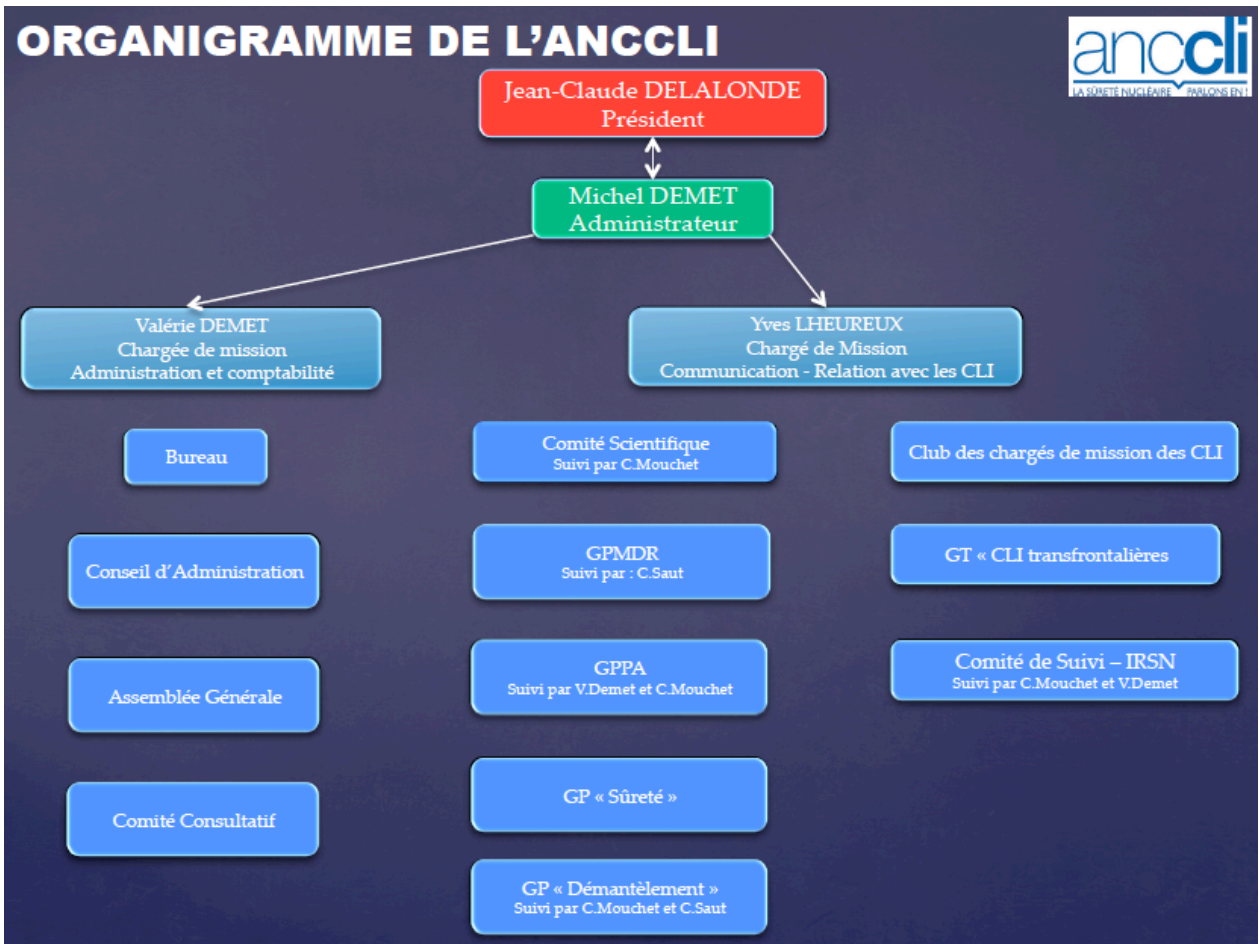

Le Pôle administratif de l'ANCCLI

Le Conseiller auprès du Président : Michel DEMET (Dunkerque, temps partiel)

Les chargés de mission :

Yves LHEUREUX (Dunkerque, temps complet)

Valérie DEMET (Dunkerque, temps complet)

Chantal MOUCHET (Nîmes, temps partiel : 6h)

Catherine SAUT (Dijon, temps partiel : 4h)

Le Bureau de l'ANCCLI

Suivi administratif : Valérie DEMET, anccli@me.com

Le Président : Jean-Claude DELALONDE, collègue des experts, CLI de Gravelines

Les Vice-Présidents issus des 4 collèges :

Gérard CHAUMONTET, collègue « élus », Président de la CLI de la CLI FBFC Romans

Jean-Paul LACOTE, collègue des associations, CLIs de Fessenheim

Pierre GAILLARD, collègue des syndicats, CLI de Golfech

Monique SENE, collègue des experts, CLIs de Fessenheim

Le Trésorier : Florion GUILLAUD, collègue des experts, CLIn du Blayais

Le Trésorier-Adjoint : Michel EIMER, collègue des experts, CLI de Saint-Laurent-des-Eaux

Le Secrétaire : Jean-Pierre CHARRE, Vice-Président de la CLI de Marcoule-Gard

La Secrétaire-Adjoint : Maité NOE, membre de la CLI de Cadarache, Vice-Présidente de la Commission Environnement.

Le Conseil d'Administration de l'ANCCLI (de 2010 à 2016)

Suivi administratif : Valérie DEMET : anccli@me.com

COLLEGE ELU :

1. **François BERINGER**, CLIs de Fessenheim
2. **Maité NOE**, CLI de Cadarache
3. **Jacques MAUGEIN**, Président délégué de la CLIn du Blayais
4. **Michel LAURENT**, Président des 3 CLI de la Manche
5. **Gérard CHAUMONTET**, Président de la CLI FBFC Romans et Vice-Président de la CLIGEET
6. **Claude WALLENDORFF**, Trésorier de la CLI de Chooz
7. **Gérard COLIN**, Président de la CLIn de Paluel Penly

COLLEGE SYNDICAT :

1. **Jean-Paul ZIMMERER**, CLIs de Fessenheim – Force Ouvrière
2. **André VIRLON**, CLI de Fontenay-aux-Roses – SPAEN UNSA
3. **Olivier LAFFITTE**, CLI AREVA la Hague – SPAEN UNSA
4. **Patrick MERCIER**, CLI de Cadarache – CFE-CGC
5. **Didier HOCHART**, CLI de Gravelines - CGT
6. **Pierre GAILLARD**, CLI de Golfech - CFDT
7. **Joel DUJEUX**, CLI de Chooz - CFDT
8. **Christophe VALLAT**, CLIGEET - CGT

COLLEGE ASSOCIATION :

1. **Jean-Paul LACOTE**, CLIs de Fessenheim – Alsace Nature Environnement
2. **Etienne HANNECART**, CLI ITER
3. **Gérard MARTIN**, CLI de Saclay – AEPN
4. **Marie-Anne SABATIER**, CLI Marcoule-Gard – SPN du Gard
5. **Sybille CORBLET-AZNAR**, CLI du Ganil - ACRO
6. **Jean SENAME**, CLI de Gravelines – ADELFA
7. **René RARD**, CLI de Cruas-Meysse – Fédération de la pêche et des plantes aquatiques
8. **Dominique BOUTIN**, CLI de Chinon – Société d'études de protection et d'animation de la nature

COLLEGE EXPERT :

1. **Monique SENE**, CLIs de Fessenheim
2. **Francis GALIZI**, CLI de Cadarache
3. **Michel EIMER**, Président délégué de la CLI de Saint-Laurent-des-Eaux
4. **Florion GUILLAUD**, CLIn du Blayais
5. **Alain MAILLIAT**, CLI ITER
6. **Jean-Pierre CHARRE**, Vice-Président de la CLI Marcoule - Gard
7. **Yves BARON**, CLI Areva la Hague
8. **Jean-Claude DELALONDE**, CLI de Gravelines

Le Comité Scientifique de l'ANCCLI

Suivi administratif : Chantal MOUCHET, chantal.mouchet@gard.fr

La Présidente : Suzanne GAZAL

La Vice-Présidente : Monique SENE

Les membres du Comité Scientifique :

Jean-Claude AMIARD

Michel CARTIER

Bernard CAUSSADE

Paul CHAMBON

Françoise HUBERT

Gérard NIQUET

Raymond SENE

Yves BARON

Jacques-Edouard LEVASSEUR

Pierre-Marie BADOT
Jacques MUDRY
Mariette GERBER
Albert COLLIGNON

Le Club des chargés de mission de l'ANCCLI

Suivi administratif : Yves LHEUREUX, yveslheureux@me.com

L'ANCCLI a mis en place un club des chargés de mission des CLI qui se réunit plusieurs fois par an, pour discuter et échanger sur le fonctionnement des CLI, sur les expertises qu'elles mènent au sein de leur structure ... afin de favoriser la mutualisation des expériences et améliorer les relations entre elles et les partenaires institutionnels.

Le Comité Scientifique de l'ANCCLI, l'ASN, l'IRSN et les exploitants y sont conviés afin de faciliter les échanges et discuter des préoccupations quotidiennes des CLI.

Le Comité Consultatif de l'ANCCLI

Suivi administratif : Valérie DEMET, anccli@me.com

Une instance conseil axée sur la gouvernance locale, les aspects juridiques, sociologiques, éthiques...

Jean-Claude DELALONDE - Président de l'ANCCLI

Monique SENE – Vice-Présidente de l'ANCCLI

Florion GUILLAUD – Membre du Bureau de l'ANCCLI

Michel DEMET – Conseiller Technique auprès du Président de l'ANCCLI

Bettina LAVILLE - Présidente de l'Association « Vraiment durable », avocate

Annie SUGIER - Expert Scientifique, personnalité qualifiée

Gilles HERIARD DUBREUIL - Sociologue, personnalité qualifiée

Jean-Claude AUTRET – Intervenant-terrain en territoires contaminés – expert civil sur la gestion des déchets et de l'accident

Le GP « Matières et Déchets Radioactifs » de l'ANCCLI : le GPMDR

Suivi administratif : Catherine SAUT, saut.catherine@orange.fr

Et Yves LHEUREUX, yveslheureux@me.com

Pilote : **Monique SENE**, Vice-Présidente de l'ANCCLI, CLIs de Fessenheim, CLI de Saclay

Membres du GP :

Jean-Claude AUTRET, ACRO

David BOILLEY, ACRO

Alain CAIGNOL, SEIVA

Robert CLAR, CLI de Saint-Laurent-des-Eaux

Laetitia COLON, Conseillère scientifique, CLIS de Bure

Alain CORREA, CLIn de Paluel Penly

Roland CORRIER, CLIS de Bure

Jean COUDRY, CLIS de Bure
Jacques FOOS, CLI Areva La Hague, CLI de Flamanville
Francis GALIZY, CLI de Cadarache
Gilles HERIARD DUBREUIL, Comité consultatif de l'ANCCLI
Benoit JAQUET, CLIS de Bure
Antoine JOUAN, CLI Marcoule-Gard
Christophe LOUVET, ingénieur Risques Urbains, Ville de Lille
Yves MARIGNAC, WISE Paris
Jean-Pierre MORICHAUD, CLIGEET du Tricastin, membre de la FRAPNA 26
Jacques MUDRY, Comité Scientifique de l'ANCCLI
Gérard NIQUET, Comité Scientifique de l'ANCCLI
Marie-Anne SABATIER, CLI Marcoule-Gard
Christophe VALLAT, CLIGEET
Anita VILLERS, Présidente d'Environnement Développement Alternatifs
Emmanuelle VIORA, CLI de Saint-Laurent-des-Eaux

Le GP «Territoires – Post Accident» de l'ANCCLI, le GPPA

Suivi administratif : Yves LHEUREUX, yveslheureux@me.com
et Valérie DEMET, anccli@me.com
et Chantal MOUCHET, chantal.mouchet@gard.fr

Pilote : Jean-Pierre CHARRE, Vice-Président de la CLI de Marcoule-Gard
Co-pilote : Pierre GAILLARD, Vice-Président de l'ANCCLI, CLI de Golfech

Membres du GP :

Jean-Claude AUTRET, ACRO
Yves BARON, CLI Areva la Hague
David BOILLEY, ACRO
Dominique BOUTIN, CLI de Chinon
Alexis CALAFAT, Président de la CLI de Golfech
Michel CARTIER, Comité Scientifique de l'ANCCLI
Paul CHAMBON, Comité Scientifique de l'ANCCLI
Alain CORREA, CLIn de Paluel Penly
Michel DEMET – CLI de Gravelines et Conseiller à l'ANCCLI
Mathieu ESTEVAO, Chargé de mission de la CLIn de Paluel Penly
Sébastien FARANDEAU, Chargé de mission de la CLI de Saclay
Cyril FOURCAUD, Chargé de mission des CLI ITER et Cadarache
Francis GALIZI, CLI de Cadarache
Grégory GALVEZ, CLI de Gravelines
Suzanne GAZAL, Présidente du Comité Scientifique de l'ANCCLI
Daniel GENIEZ, Conseil Général du Vaucluse, CLI de Cadarache
Michel GRISOT, CLI de Saint-Laurent-des Eaux
Florion GUILLAUD, CLIn du Blayais
Etienne HANNECART, CLI ITER
Gilles HERIARD DUBREUIL, Comité Consultatif de l'ANCCLI
Jacky HERNANDEZ, CLI de Saint-Laurent-des-Eaux
Marie-Paule HOCQUET, CLI de Gravelines
Françoise HUBERT, Comité Scientifique de l'ANCCLI
Olivier LAFFITTE, CLI AREVA la Hague

Roland LEROUXEL, Chargé de mission de la CLI de Dampierre
Vincent LEUREGANS, CLI de Gravelines
Christophe LOUVET, Mairie de Lille
Gérard MARTIN, CLI de Saclay
Jacques MAUGEIN, CLIn du Blayais
Maité NOE, CLI de Cadarache
Coralie PINEAU, Chargée de mission de la CLI de Gravelines
Jean-Pierre QUENE, CLI de Saint-Laurent-des-Eaux
Marie-Anne SABATIER, CLI de Marcoule-Gard
Anita VILLERS, Présidente d'Environnement Développement Alternatifs

Le GP «Sûreté»

Suivi administratif : Yves LHEUREUX, yveslheureux@me.com

Pilote : **Monique SENE** - Vice-Présidente de l'ANCCLI, CLIs de Fessenheim, CLI de Saclay

Co-pilote : **Jean-Paul LACOTE**, Vice-Président de l'ANCCLI, CLIs de Fessenheim

Membres du GP :

Jean-Claude AUTRET, ACRO
David BOILLEY, ACRO
Robert CLAR, CLI de Saint-Laurent-des-Eaux
Michel DEMET, CLI de Gravelines et Conseiller à l'ANCCLI
Michel EIMER, Vice-Président de la CLI de Saint-Laurent-des-Eaux
Pierre GAILLARD, CLI de Golfech
Suzanne GAZAL, Présidente du Comité Scientifique, CLI de Golfech
Jacky HERNANDEZ, CLI de Saint-Laurent-des-Eaux
Eric NININ, CLI de Saint-Laurent-des-Eaux
Raymond SENE, Comité Scientifique de l'ANCCLI

Le GP «Démantèlement»

Suivi administratif : Yves LHEUREUX, yveslheureux@me.com, Chantal MOUCHET, chantal.mouchet@gard.fr et Catherine SAUT, saut.catherine@orange.fr

Pilote : **Dominique BOUTIN** – Membre de la CLI de Chinon

Co-pilote : **Michel EIMER** – Vice-Président de la CLI de Saint-Laurent-des-Eaux

Membres du GP :

Jean-Claude AUTRET, CLI de la Manche
Philippe BIETRIX, CLI des Monts d'Arrée
Catherine BURILLE, SEIVA
CASSE Claude, CLI du Bugey
Nicole COMBREDT, CLI de Saint-Laurent-des-Eaux
Jean-Paul CUIEC, CLI de Saint-Laurent-des-Eaux
Jo DAIRIN, CLI de Gravelines
Michel DEMET, CLI de Gravelines et Conseiller à l'ANCCLI
Joël DUJEUX, CLI de Chooz

Michel EIMER, Vice-Président de la CLI de Saint-Laurent-des-Eaux
Francis GALIZI, CLI de Cadarache
Suzanne GAZAL, Présidente du Comité Scientifique de l'ANCCLI
Michel GRISOT, CLI de Saint-Laurent-des-Eaux
Joël GUERRY, CLI du Bugey
Gérald IMBART, CLI Marcoule-Gard
Jean-Paul LACOTE, CLIs de Fessenheim
Vincent LEUREGANS, CLI de Gravelines
Paulo-Serge LOPES, CLI de Gravelines
Anne-Laure MACLOT, chargée de mission, CLI de Cattenom
Michel MARZIN, CLI des Monts d'Arrée
Maïté NOE, CLI de Cadarache
Jean-Claude PERE, CLI de Saint-Laurent-des-Eaux
Coralie PINEAU, chargée de mission, CLI de Gravelines
Thierry PINEAU, CLI de Saint-Laurent-des-Eaux
René RARD, CLI de Cruas-Meysse
Françoise RICHARD, chargée de mission, CLI des Monts d'Arrée
Marie-Anne SABATIER, CLI Marcoule-Gard
Thierry SOLER, CLI de Dampierre
Christophe VALLAT, CLIGEET
Anita VILLERS, Présidente d'Environnement Développement Alternatifs
Claude WALLENDORFF, CLI de Chooz
Jean-Paul ZIMMERER, CLIs de Fessenheim

Le partenariat ANCCLI / IRSN



Le partenariat ANCCLI/IRSN a été formalisé en 2004 par le biais d'un protocole de collaboration visant à suivre les actions en cours, à élaborer la stratégie d'actions communes et à proposer de nouvelles actions. Après 10 ans de coopération, l'ANCCLI et l'IRSN ont signé un nouvel engagement à la vigilance citoyenne le 19 juin 2014.

Le Président de l'ANCCLI est membre du Conseil d'Administration de l'IRSN et membre du Comité d'orientation de la Recherche (COR). Monique SENE, Vice-Présidente de l'ANCCLI, participe à ce Comité.

De nombreux séminaires sont organisés conjointement par l'ANCCLI et l'IRSN dans le but de former les membres de CLI.

L'ANCCLI et l'IRSN sont partenaires sur la démarche « Convention d'Aarhus et Nucléaire » (ACN France)

Le Comité de suivi ANCCLI/IRSN

Suivi administratif : Yves LHEUREUX, yveslheureux@me.com
et Chantal MOUCHET, chantal.mouchet@gard.fr
et Véronique LEROYER, veronique.leroy@irsn.fr

Membres ANCCLI

Michel CARTIER, Comité Scientifique de l'ANCCLI
Jean-Claude DELALONDE, Président de l'ANCCLI
Michel DEMET, CLI de Gravelines et Conseiller à l'ANCCLI
Valérie DEMET, Chargée de mission à l'ANCCLI
Michel EIMER, Vice-président de la CLI de Saint-Laurent-des-Eaux
Pierre GAILLARD, CLI de Golfech
Francis GALIZI, CLI de Cadarache
Suzanne GAZAL, Présidente du Comité Scientifique de l'ANCCLI
Jean-Paul LACOTE, CLIs de Fessenheim
Olivier LAFFITTE, CLI AREVA La Hague
Maité NOE, CLI de Cadarache
Monique SENE, Vice-présidente de l'ANCCLI

Le Groupe de travail « ré-examen de sûreté – durée de vie »

Suivi administratif : Yves LHEUREUX, yveslheureux@me.com
et Véronique LEROYER, veronique.leroy@irsn.fr

Joël AUDIGE, CLI de Nogent-sur-Seine
Claude BARBAY, CLI de Paluel / Penly
Yves BARON, CLI de la Manche et Comité Scientifique de l'ANCCLI
Jérôme BARS, Chargé de mission de la CLI de Chinon
Dominique BOUTIN, CLI de Chinon
Robert CLAR, CLI de Saint-Laurent-des-Eaux

André COPIN, CLI de Dampierre
Alain CORREA, CLIn de Paluel Penly
Michel DEMET, CLI de Gravelines et Conseiller à l'ANCCLI
Francis GALIZI, CLI de Cadarache
Suzanne GAZAL, Présidente du Comité Scientifique de l'ANCCLI
Marco DI GIACOMO, CLI du Ganil
Michel EIMER, Vice-Président de la CLI de Saint-Laurent-des-Eaux
Mathieu ESTEVAO, Chargé de mission de la CLIn de Paluel / Penly
Pierre GAILLARD, Vice-Président de l'ANCCLI, CLI de Golfech
Daniel GENIEZ, CLI de Cadarache et CLI Marcoule-Gard
Anne-Laure MACLOT, Chargée de mission de la CLI de Cattenom
Maité NOE, CLI de Cadarache
Xavier PAULMAZ, Chargé de mission de la CLIn du Blayais
Monique SENE, Vice-Présidente de l'ANCCLI, CLIs de Fessenheim

Le groupe de travail ANCCLI/IRSN « dossiers sûreté »

Suivi administratif : Yves LHEUREUX, yveslheureux@me.com
Et Véronique LEROYER, veronique.leroy@irsn.fr

Membres ANCCLI

Jean-Claude AUTRET, ACRO
Alain CORREA, CLIn Paluel Penly
Michel DEMET, CLI de Gravelines et Conseiller à l'ANCCLI
Michel EIMER, Vice-Président de la CLI de Saint-Laurent-des-Eaux
Pierre GAILLARD, Vice-Président de l'ANCCLI, CLI de Golfech
Jean-Paul LACOTE, Vice-Président de l'ANCCLI, CLIs de Fessenheim
Monique SENE, Vice-Présidente de l'ANCCLI, CLIs de Fessenheim

Le groupe de travail ANCCLI/IRSN « post-accident et Opal »

Suivi administratif : Yves LHEUREUX, yveslheureux@me.com
Et Véronique LEROYER, veronique.leroy@irsn.fr

Membres ANCCLI

Jean-Pierre CHARRE, Vice-Président de la CLI Marcoule-Gard
Michel DEMET, CLI de Gravelines et Conseiller à l'ANCCLI
Mathieu ESTEVAO, Chargé de mission de la CLIn de Paluel Penly
Sébastien FARANDEAU, Chargé de mission de la CLI de Saclay
Cyril FOURCAUD, Chargé de mission des CLI ITER et Cadarache
Pierre GAILLARD, CLI de Golfech
Francis GALIZI, CLI de Cadarache
Grégory GALVEZ, CLI de Gravelines
Suzanne GAZAL, Présidente du Comité Scientifique de l'ANCCLI
Florion GUILLAUD, CLIn du Blayais
Vincent LEUREGANS, CLI de Gravelines
Chantal MOUCHET, Chargée de mission CLI Marcoule - Gard
Maité NOE, CLI de Cadarache
Xavier PAULMAZ, Chargé de mission de la CLIn du Blayais
Anita VILLERS, Présidente d'Environnement Développement Alternatifs

Le partenariat ANCCLI / ASN



L'ANCCLI participe à de très nombreux groupes de travail pilotés par l'ASN :

- Plan National de Gestion des Matières et Déchets Radioactifs (PNGMDR)
- Comité Directeur Post-Accident (CODIRPA)
- Tritium
- Réseau National de Mesures (RNM)
- Facteurs Sociaux Organisationnels et Humains (FSOH)
- Leucémies de l'enfant et rayonnements ionisants
- Comprimés d'Iode

Des représentants des CLI et de l'ANCCLI participent aux groupes permanents d'experts de l'ASN.

L'ANCCLI est co-organisatrice avec l'ASN de la Conférence Nationale annuelle des CLI.

Le Président et les membres du Bureau de l'ANCCLI rencontrent, une fois par an, le Président et les Commissaires de l'ASN, pour faire un point sur l'actualité de l'ANCCLI.

L'ANCCLI et l'ASN sont partenaires sur la démarche « Convention d'Aarhus et Nucléaire » (ACN France).

Le partenariat ANCCLI / HCTISN



Représentants de l'ANCCLI au sein du HCTISN

Monique SENE, Vice-présidente de l'ANCCLI

Jean-Pierre CHARRE, Suppléant, Vice-Président de la CLI de Marcoule-Gard

Les CLI représentées au HCTISN : CLIs de Fessenheim, CLI de Chooz, CLI de Gravelines, CLI Areva La Hague, CLI de Golfech

L'ANCCLI est représentée dans de nombreux GT du HCTISN :

L'ANCCLI et le HCTISN sont partenaires sur la démarche « Convention d'Aarhus et Nucléaire » (ACN France)

Le partenariat ANCCLI / EUROPE



L'ANCCLI et la Commission Européenne

L'ANCCLI participe, depuis 2007, au Forum Européen sur l'Energie Nucléaire (ENEF) organisé par la Commission Européenne. **Florion GUILLAUD**, Vice-Président de l'ANCCLI et membre de la CLIn du Blayais, représente le Président aux réunions annuelles du Forum.

Dans ce même cadre, l'ANCCLI participe au groupe de travail « Transparence » d'ENEF et également au sous-groupe « Communication de crise »

EN 2009, l'ANCCLI initie une démarche européenne sur l'application de la Convention d'Aarhus dans le domaine nucléaire (ACN Europe)

Historique de la démarche ACN Europe :

L'ANCCLI apporte la voix de la société civile et devient moteur sur l'application de la Convention d'Aarhus dans le domaine nucléaire.

4 tables rondes européennes pour mettre en lumière les expérimentations et bonnes pratiques :

- 2010 : 1^{ère} table ronde sur la thématique des déchets nucléaires.
- 2011 : 2^{ème} table ronde sur l'accès à l'expertise et la montée en compétence.
- 2012 : 3^{ème} table ronde sur le contexte d'un accident nucléaire avec des conséquences durables.
- 2012 : 4^{ème} table ronde sur le contexte de la sûreté nucléaire.
- 2013 : Table ronde finale du processus ACN.

Présence de l'ANCCLI aux différentes tables rondes européennes nationales (Hongrie, Bulgarie, ...)

Renforcement des liens avec le secrétariat de la Convention d'Aarhus et avec le Comité Economique et Social Européen (CESE)

Lors de la table ronde finale, en fin d'année 2013, ACN2 est mis en place pour poursuivre la démarche ACN.

L'ANCCLI et les programmes européens:

L'ANCCLI participe au programme de recherche européen NERIS sur le post accident.

L'ANCCLI participe aussi à la plateforme européenne de recherche sur les déchets « SITEX ».

Nuclear Transparency Watch - NTW

L'ANCCLI a lancé une initiative pour favoriser la création d'une organisation européenne de la société civile renforçant la transparence des activités nucléaires

Baptisée Nuclear Transparency Watch, cette initiative soutenue par les parlementaires Européens, par le CESE, par la CE, les ONGs Européennes,... vise à :

- sensibiliser les décideurs et la société européenne sur la nécessité d'accroître la transparence des activités nucléaires,
- élaborer une contre-expertise de la société civile sur la sûreté nucléaire au niveau local, national et européen,
- apporter un soutien à des initiatives et des organisations locales de la société civile dans les États membres.

Les porteurs de cette initiative s'accordent sur la nécessité de maintenir dans l'UE un haut niveau de sûreté nucléaire et pour cela de renforcer la transparence nucléaire et l'implication de la société civile dans les décisions qui concernent l'industrie nucléaire.

NTW a été créée le 07 novembre 2013 lors d'une assemblée générale constitutive.